

Import av referanser til Reference Manager 11

**- fra databasene BIBSYS, PubMed,
SPORTDiscus og ISI Web of Science**

For å unngå problematikken med filter som ikke er oppdaterte eller virker som de skal, er det greiest å velge **direkte eksport-funksjonen** der det finnes.

Hvis du velger filter, er følgende aktuelle for oss:

BIBSYS: filter RIS

Pubmed: filter Pubmed

Denne veiledningen beskriver hvordan du importerer referanser til Reference Manager fra databasene

- BIBSYS
- PubMed
- SPORTDiscus
- ISI Web of Science

Dersom du har importert flere ganger mens du har hatt Reference Manager åpen, får du opp følgende dialogboks, hvor du skal klikke på "Clear":

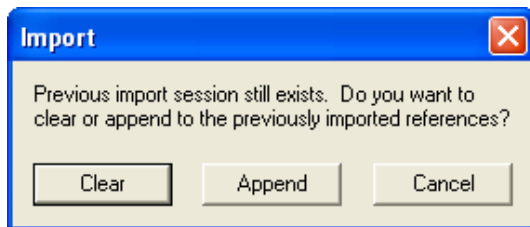

BIBSYS

For BIBSYS fungerer det filteret som finnes i Reference Manager (navn: RIS).

Utfør et litteratursøk og hak av de aktuelle referanse før du skriver inn din e-postadresse samt velger formatet RIS:

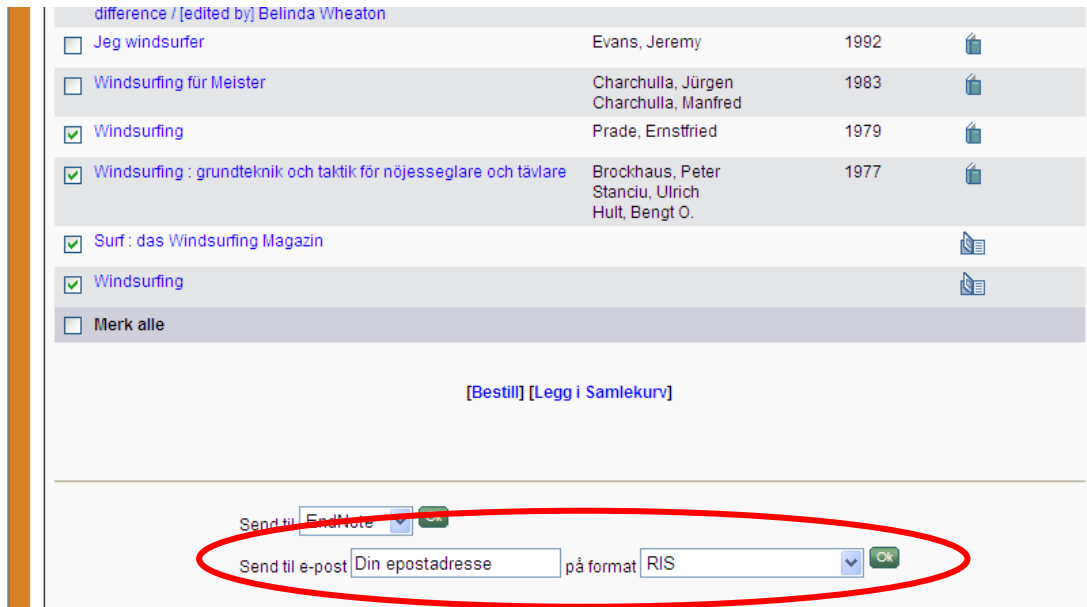

Åpne Reference Manager og velg "File" -> "Import text file" på verktøylinjen:

- Bestem hvilken Reference Manager-database filen skal importeres til
- Velg filter "RIS" (klikk på knappen til venstre for "Edit filter")
- Velg hvilken tekstfil som skal importeres (klikk på knappen til venstre for "View text file")
- Klikk på "Import"

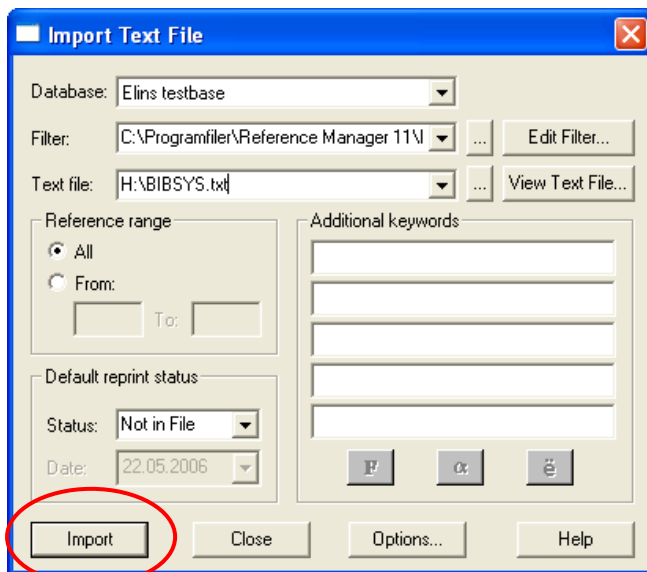

Når du har importert referansene, vil det i Reference Manager dukke opp en ny database med navn "Imported". Referansene du har importert, ligger både der og i din Reference Manager-database. "Imported"-basen kan lukkes/slettes.

PubMed

For PubMed fungerer det filteret som finnes i Reference Manager (navn: PubMed).
NB! Det fungerer best å importere referanser ved bruk av filteret – ikke ved direkte eksport.

Utfør et litteratursøk og hak av de aktuelle referansene:

- Endre format i feltet "Display" til **MEDLINE** - utseendet på referansene vil automatisk endre seg
- Klikk på rullegardinmenyen til høyre for "Send to" og velg **File**

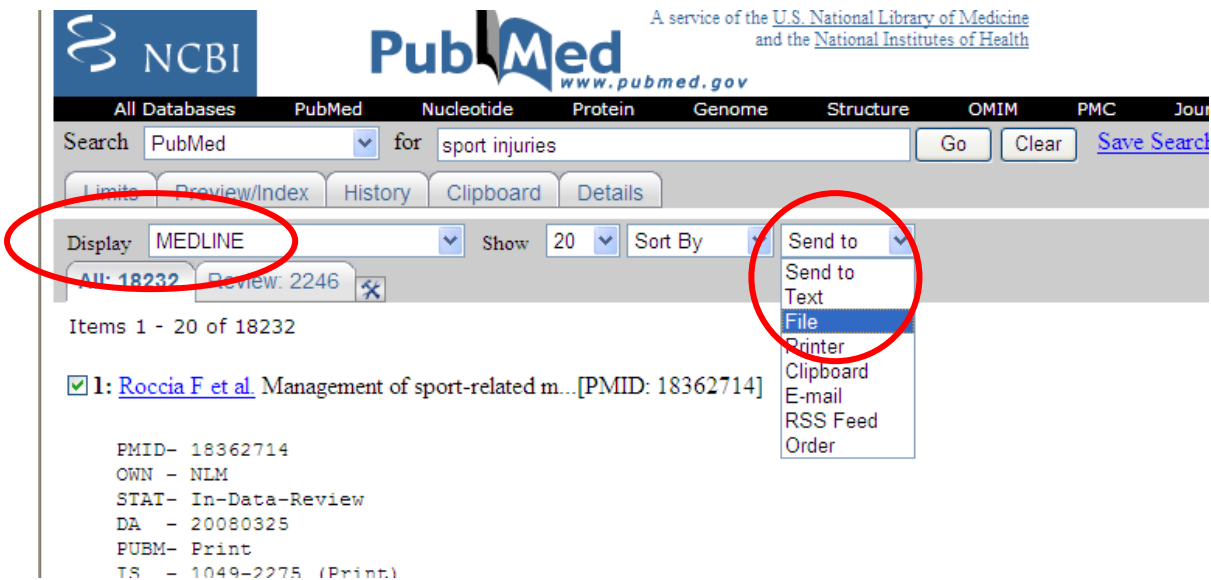

Hvis du har en "Pop-up blocker" på pc'en din, vil du få opp en gul linje øverst i skjermbildet

Klikk på den gule linjen og velg "Last ned fil", og velg så "Lagre" og bestem hvor filen skal legges.

Åpne Reference Manager og velg "File" -> "Import text file" på verktøylinjen:

- Bestem hvilken Reference Manager-database filen skal importeres til.
- Velg filter "PubMed" (klikk på knappen til venstre for "Edit filter").
- Velg hvilken tekstfil som skal importeres (klikk på knappen til venstre for "View text file").
- Klikk på "Import" (se neste side).

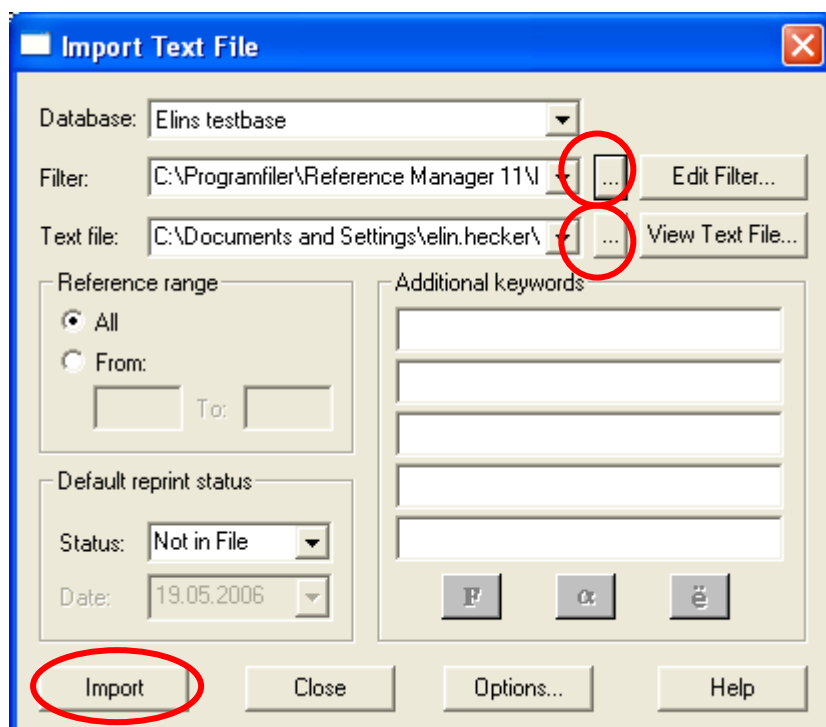

Når du har importert referansene, vil det i Reference Manager dukke opp en ny database med navn "Imported". Referansene du har importert, ligger både der og i din Reference Manager-database. "Imported"-basen kan lukkes/slettes.

SPORTDiscus

For SPORTDiscus fungerer det filteret som finnes i Reference Manager (navn: EBSCO HOST).

Utfør et litteratursøk og se på referanselisten:

- Legg aktuelle referanser i "Folder" ved å klikke på "Add to folder"-ikonet under referansen
- Klikk på "Go to folder view" for å komme inn i "Folder"

Hak av artiklene du vil importere, og klikk på "Export"-ikonet:

Velg "Direct Export to EndNote, ProCite or Reference Manager" og klikk på "Save"-knappen:

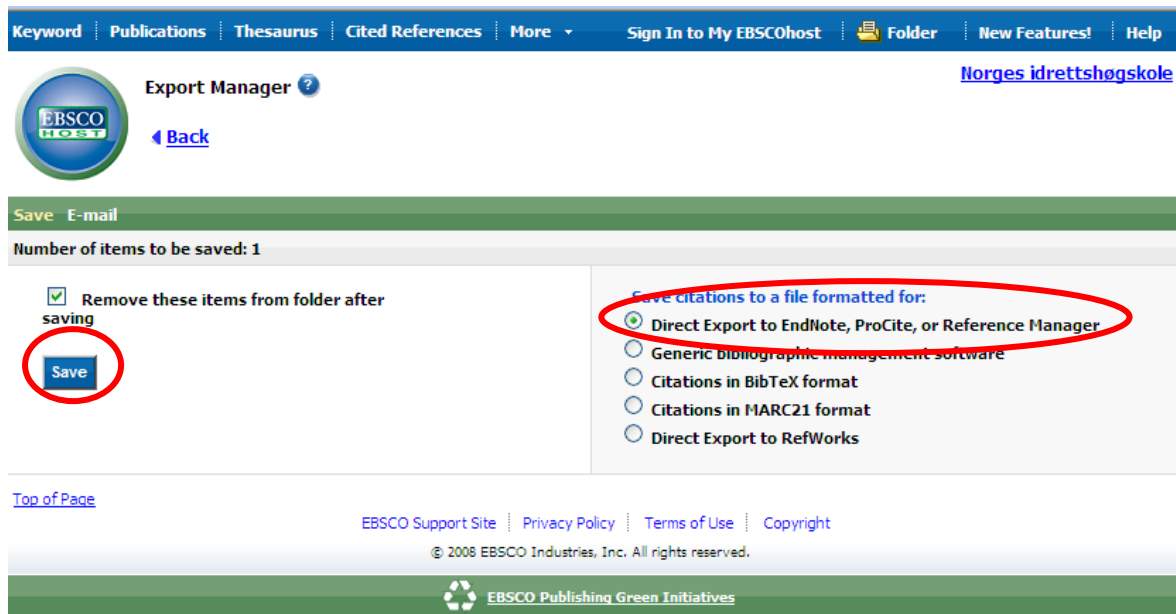

Oppgi hvilken database du vil importere til og klikk på "Åpne":

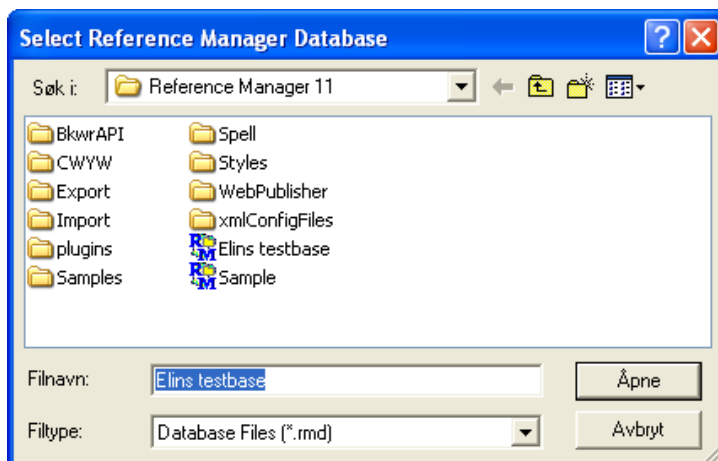

Når du etterpå åpner den valgte databasen i Reference Manager, vil referansene ligge der.

Når du har importert referansene, vil det i Reference Manager dukke opp en ny database med navn "Imported". Referansene du har importert, ligger både der og i din Reference Manager-database. "Imported"-basen kan lukkes/slettes.

ISI Web of Science

Utfør et litteratursøk og hak av de aktuelle referansene på resultatlisten. Gå nederst på siden for å eksportere direkte til Reference Manager, og velg hvilke opplysninger du vil ha med om hver referanse før du klikker på knappen "Save to EndNote, RefMan...":

Oppgi hvilken database du vil importere til og klikk på "Åpne":

Når du etterpå åpner den valgte databasen i Reference Manager, vil referansene ligge der.

Når du har importert referansene, vil det i Reference Manager dukke opp en ny database med navn "Imported". Referansene du har importert, ligger både der og i din Reference Manager-database. "Imported"-basen kan lukkes/slettes.